

PAGE. 2-21

DATE	HISTORY OF D.	RIV.	DATE	REMARKS	ITEM	DR	D	C	K	B

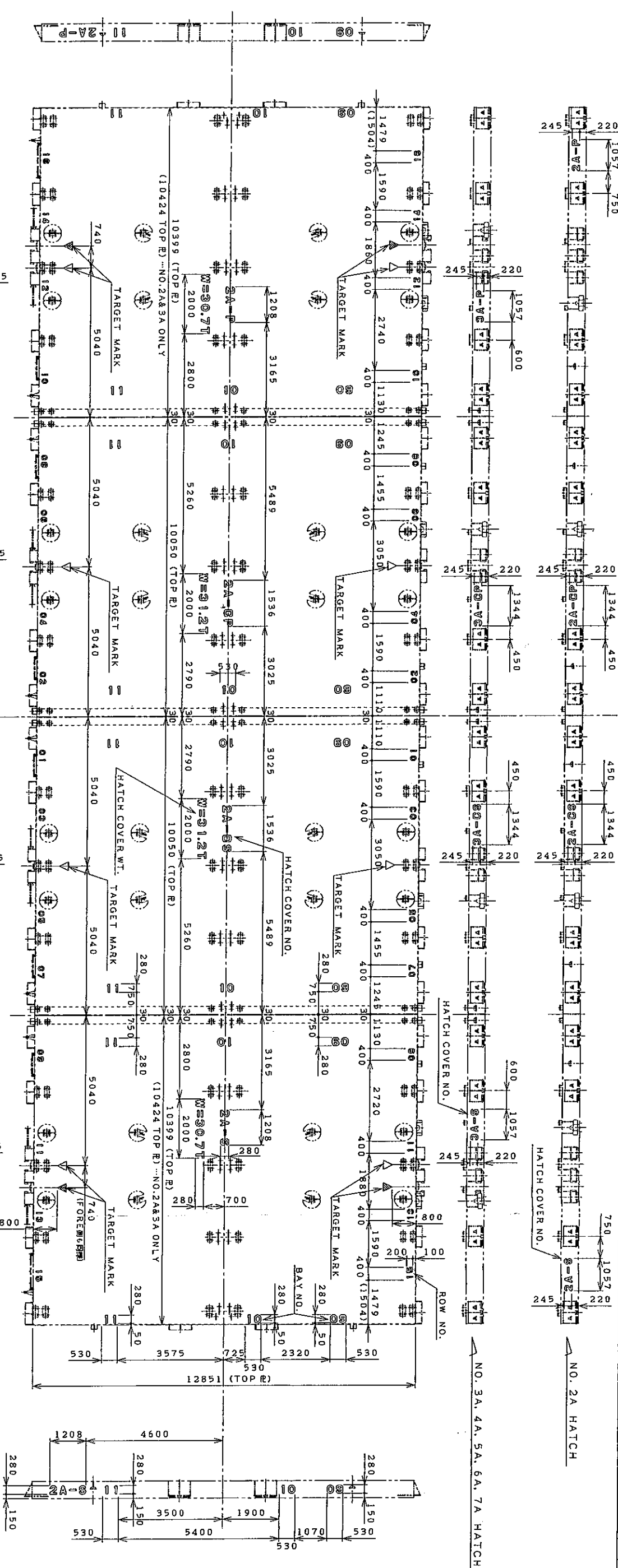

COLOR & SIZE OF LETTERS

BAY NO.	WHITE	H=280
HATCH COVER NO.	WHITE	H=280
HATCH COVER WT.	WHITE	H=245
ROW NO.	WHITE	H=280

1. 1-F 内のインテリフは指定色により塗料所数にて施工。
2. 文字は別図 LETTER & FIGURES (D.NO.131078) 参照のこと。
3. HATCH COVER NO. & WT. は各 HATCH に対応する数字を記入のこと。
4. BAY NO. は各 BAY に対応する数字を記入のこと。
5. TARGET MARK & ② 部のマーキングは参照のこと。

文字ローマ字

インテリフ用カラー

COLOR: WHITE
(インテリフは塗料所数)

TARGET MARK 詳細

COVER CLOSE & STACK

HATCH COVER NO.
(IS-PANEL の場合)

※ 最終重量は後日調査し 27%。

NOTE: JAPANESE LETTERS TO BE USED FOR WORKSHOP ONLY.

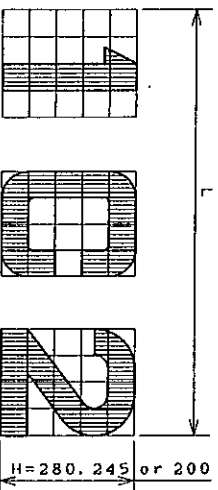

文字列の長さは下記による。

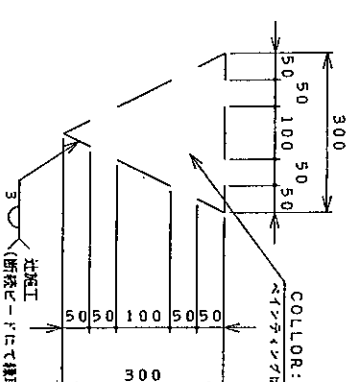
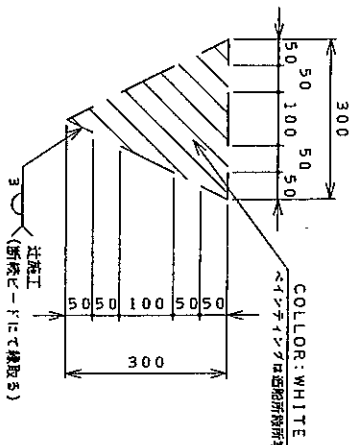
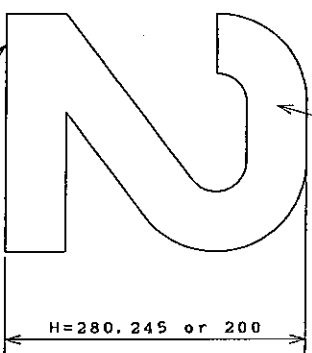

MANAGER	MESSRS	S.NO.
CHIEF	PROJECT NAME	ORDER NO.
SUB CHIEF		
IN CHARGE		
DRAWN		
DESIGNED		
TSUII HEAVY INDUSTRIES CO.,LTD.	NUMBERING PLAN NO. 2A, 3A, 4A, 5A, 6A, 7A HATCH	DATE JULY. 8. 2005
		D.NO. 231882

PAGE. 2-23

[illegible]

FORE

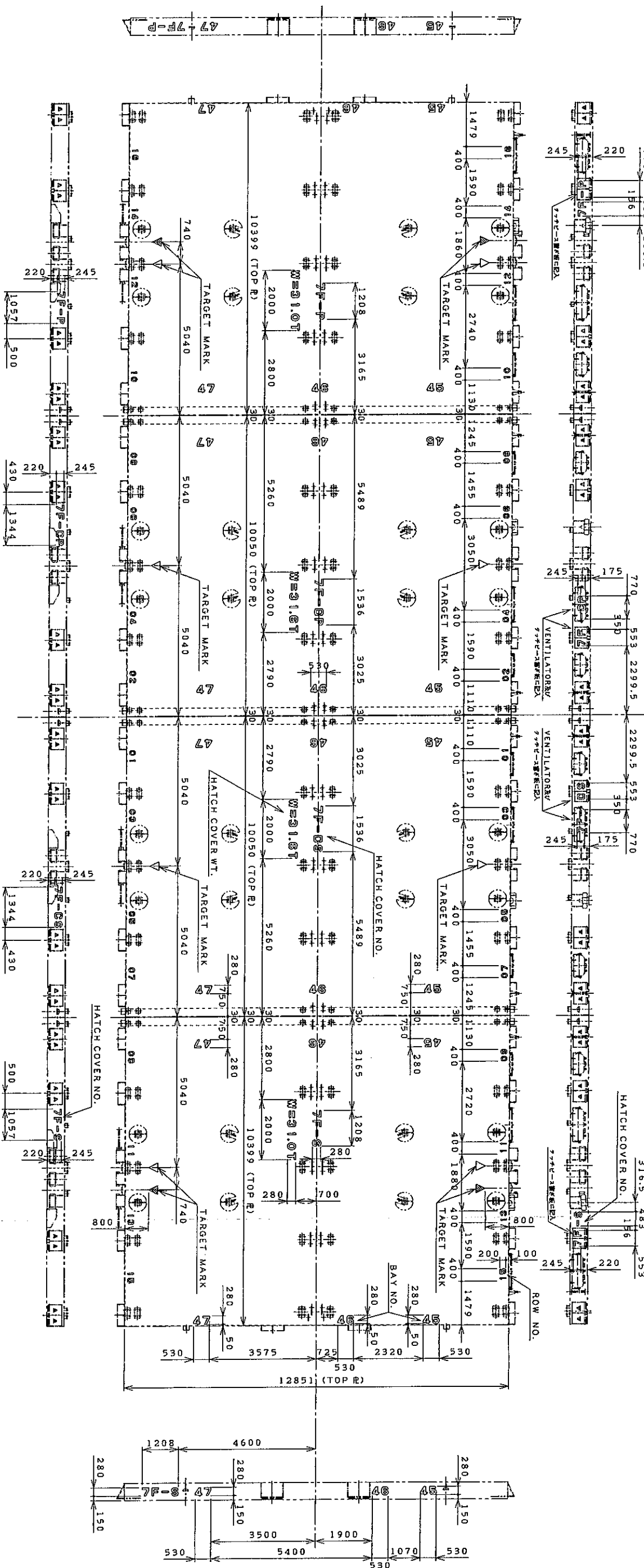

COLOR & SIZE OF LETTERS

BAY NO.	WHITE	H=280
HATCH COVER NO.	WHITE	H=280
		H=245
HATCH COVER WT.	WHITE	H=280
ROW NO.	WHITE	H=200

1. ビーゾー内のベンチマークは指定色により逆相対数にて施す。
2. 文字は別図 LETTER & FIGURES (D.NO.131078) 参照のこと。
3. HATCH COVER NO. & WT. は各 HATCH に対応する数字を記入のこと。
4. BAY NO. は各 BAY に対応する数字を記入のこと。

文正公集

リフティングソックス用
ダクリンダクト

COLLOR: WHITE
(オアシングラート全て)
ベイトティングは造船所除所事

ペイコテイングは造船所股所事

ペインティングは当船所蔵所蔵

STACK ONLY

TARGET MARK [詳細](#)

COVER CLOSE & STACK

文字列の長さ L は下記による。

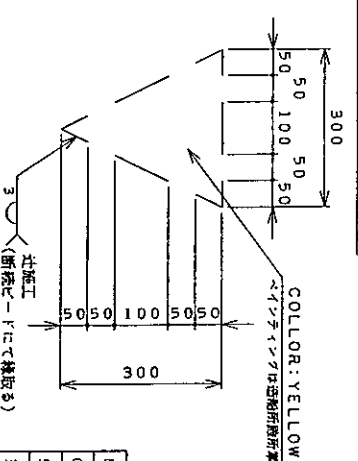
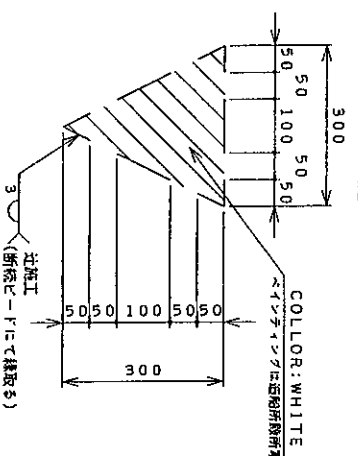
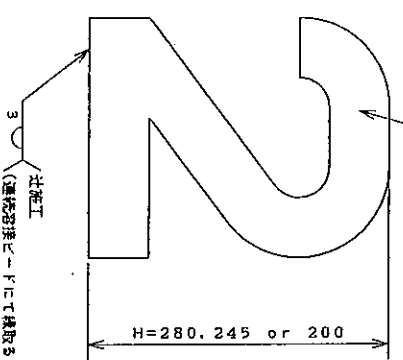
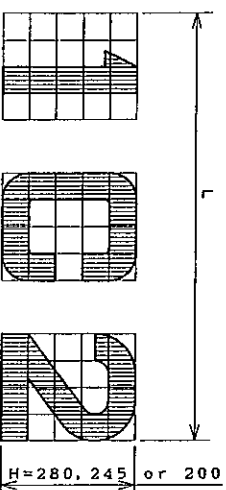

※最終重量は後日調整します。

NOTE: JAPANESE LETTERS TO BE USED FOR WORKSHOP ONLY.

MANAGER		MESSRS		S.NO.
CHIEF		PROJECT NAME		ORDER NO.
SUB CHIEF		NUMBERING PLAN		
IN CHARGE				
DRAWN		NO. 7F & 8F HATCH		
M.O.		DATE		
図面コード	9	9	6	5
		D.NO.		
TSUJI HEAVY INDUSTRIES CO.,LTD.		JULY. 11. 2005		
231884		231884		

2-25

DATE	HISTORY OF D.	RIV.	DATE	REMARKS	ITEM	DR	D	C	K	B

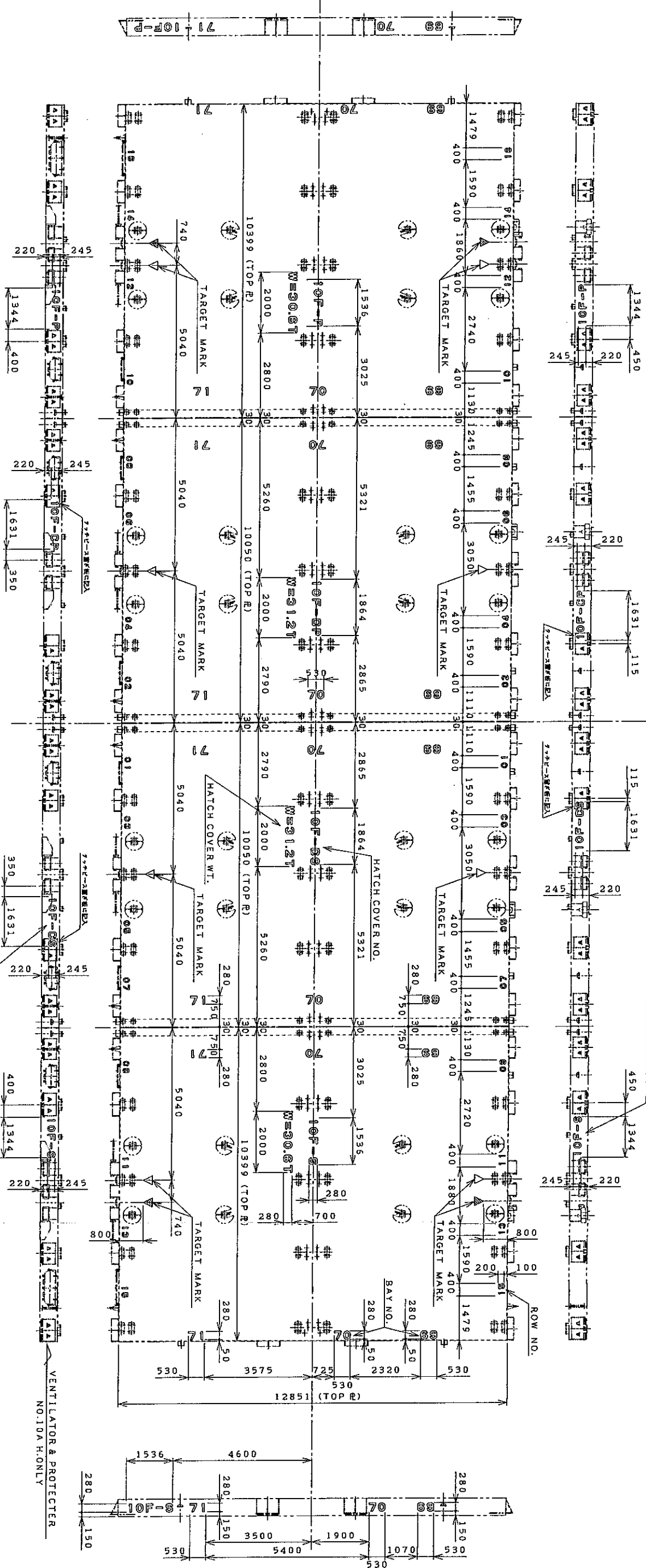

COLOR & SIZE OF LETTERS			
BAY NO.	WHITE	H=280	
HATCH COVER NO.	WHITE	H=280	
HATCH COVER WT.	WHITE	H=245	
ROW NO.	WHITE	H=280	
		H=200	

1. BAY NO. is indicated by the color of the letter.
2. Letters are indicated by the color of the letter (D.NO. 131078) and figures.
3. HATCH COVER NO. & WT. is indicated by the color of the letter.
4. BAY NO. is indicated by the color of the letter.

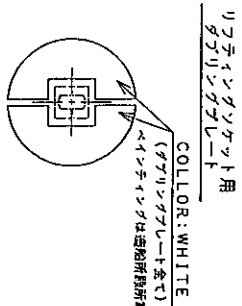

STACK ONLY

TARGET MARK 詳細

COVER CLOSE & STACK

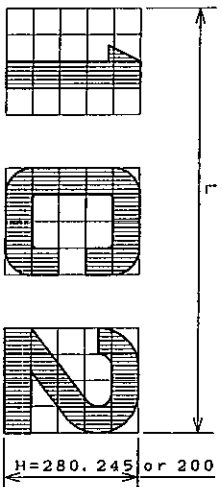

文字列の長さは下記による。

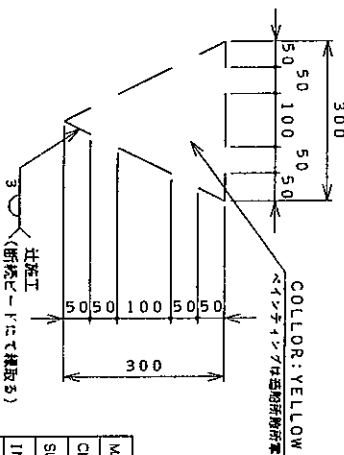
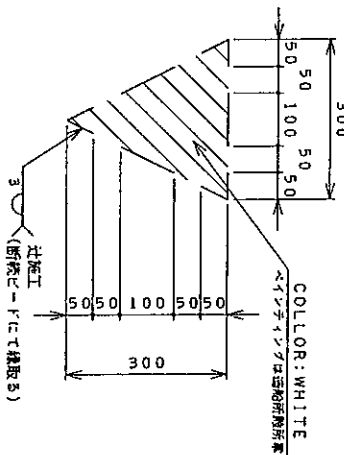
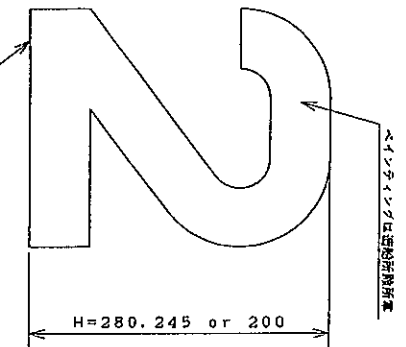

HATCH COVER NO.			
HATCH NO.	(AFT)	(CENTER)	(FORE)
NO. 10F HATCH	71	70	10FS 69
NO. 10A HATCH	75	74	10AS 73
HATCH COVER NO. (S-PANELの場合)			
HATCH COVER WEIGHT			
(P)	(CP)	(CS)	(S)
30.6T	31.2T	31.2T	30.6T
30.8T	31.3T	31.3T	30.8T

NOTE: JAPANESE LETTERS TO BE USED FOR WORKSHOP ONLY.

* 最終重量は後日調整します。

MANAGER			
CHIEF		PROJECT NAME	S.N.O.
SUB CHIEF			ORDER NO.
IN CHARGE			SCALE
DRAWN			PROJECTION
NO. 10F & 10A HATCH			DATE
9191615			JULY, 11, 2005
TSUJI HEAVY INDUSTRIES CO., LTD.			
D.N.O. 231886			

DATE	HISTORY OF D.	REV.	DATE	REMARKS	ITEM	DR	D	C	K	B
		△	H17. 4.14	変更及び追加		田中				

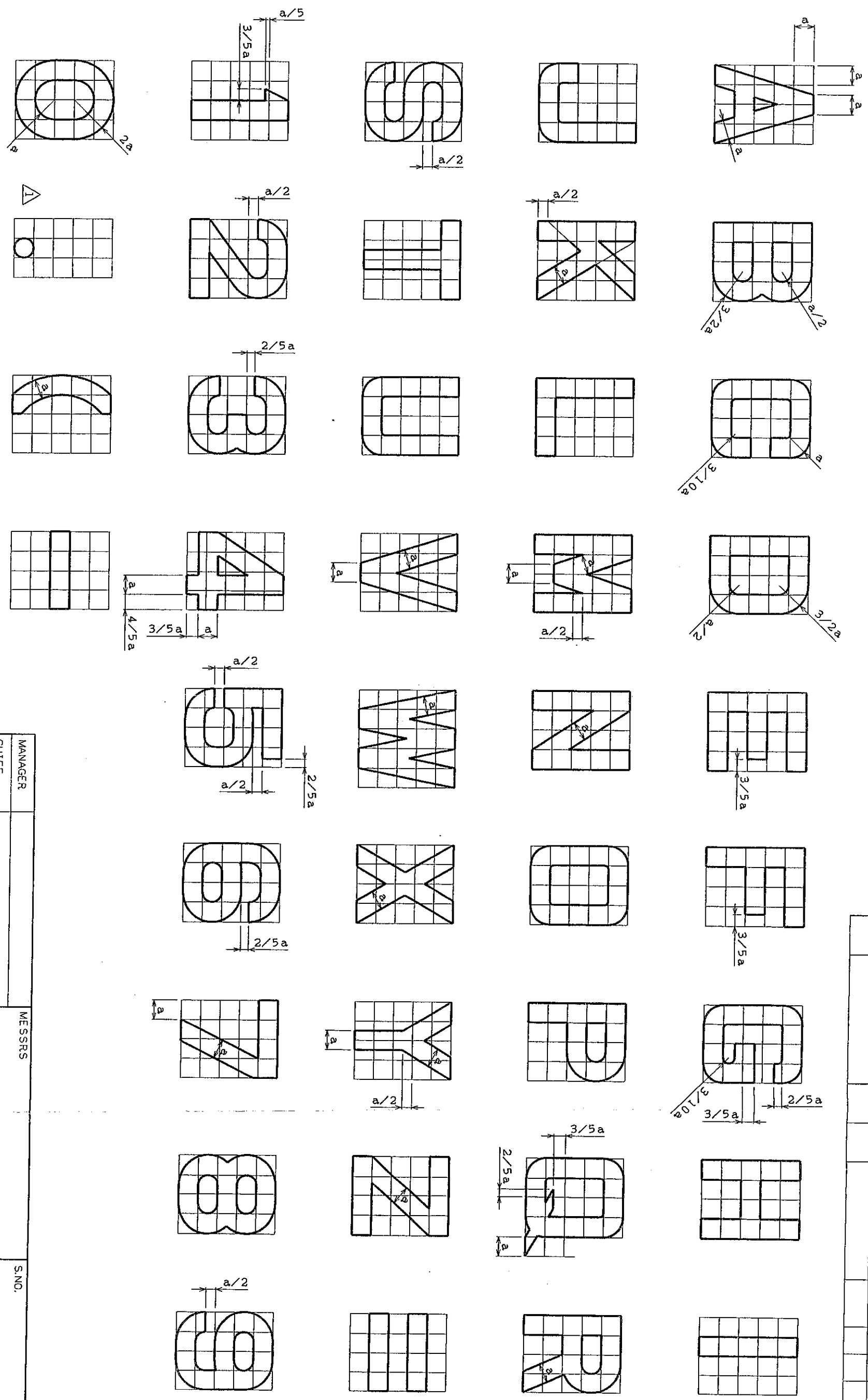

文字の大きさは、巾4：高さ5の割合（標準）。
寸法は、NUMBERING PLAN 参照のこと。

H.C. 文字標準

MANAGER		MESSRS		S.NO.	
CHIEF		PROJECT NAME		ORDER NO.	
SUB CHIEF		10140			
IN CHARGE					
DRAWN		S. T		SCALE	
図面コード		90210		1/1 THIRD ANGLE	
				DATE	
				H12.8.10	
				D.NO.	
				131078	
				△	

TSUJI HEAVY INDUSTRIES CO.,LTD.