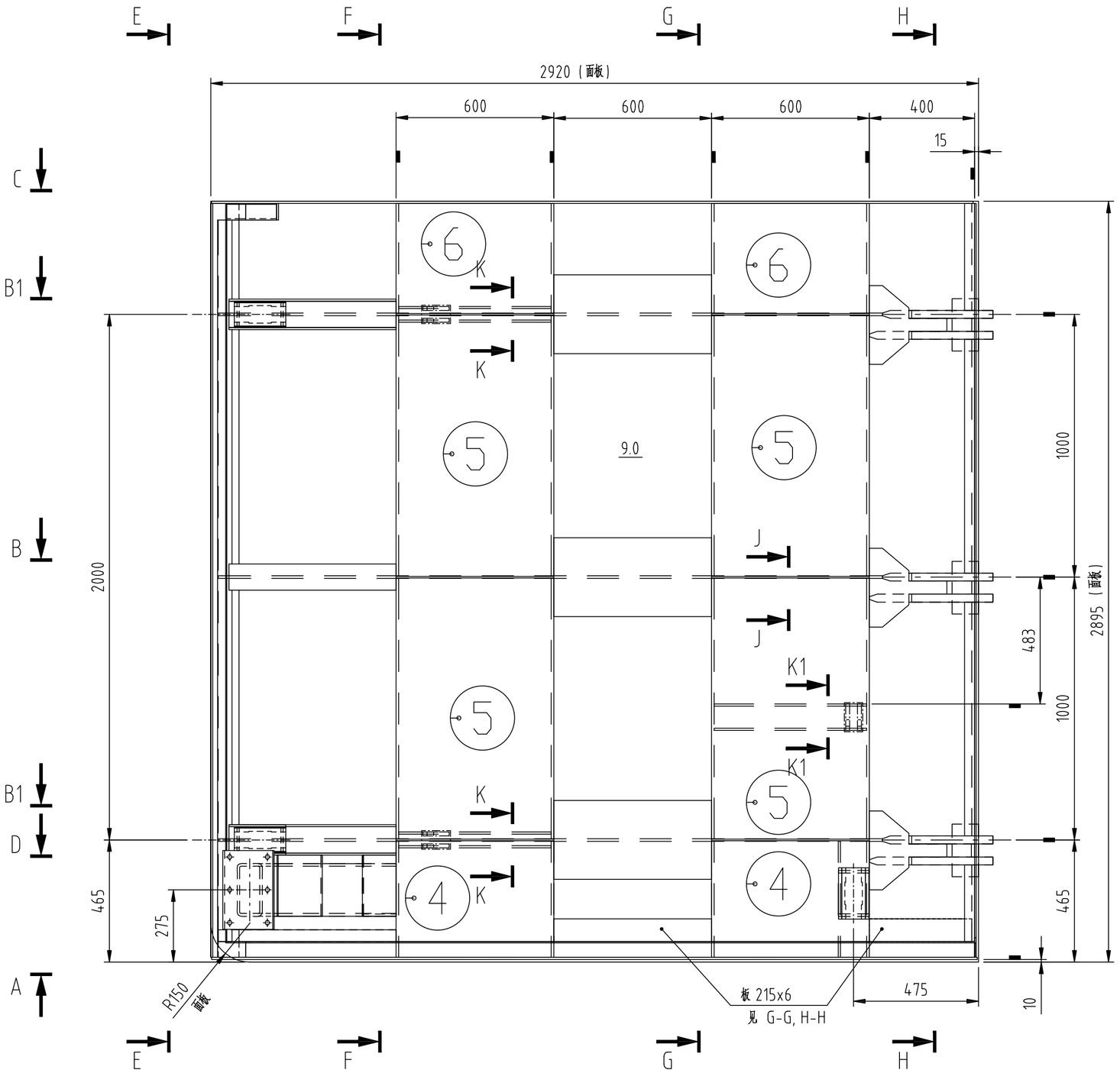

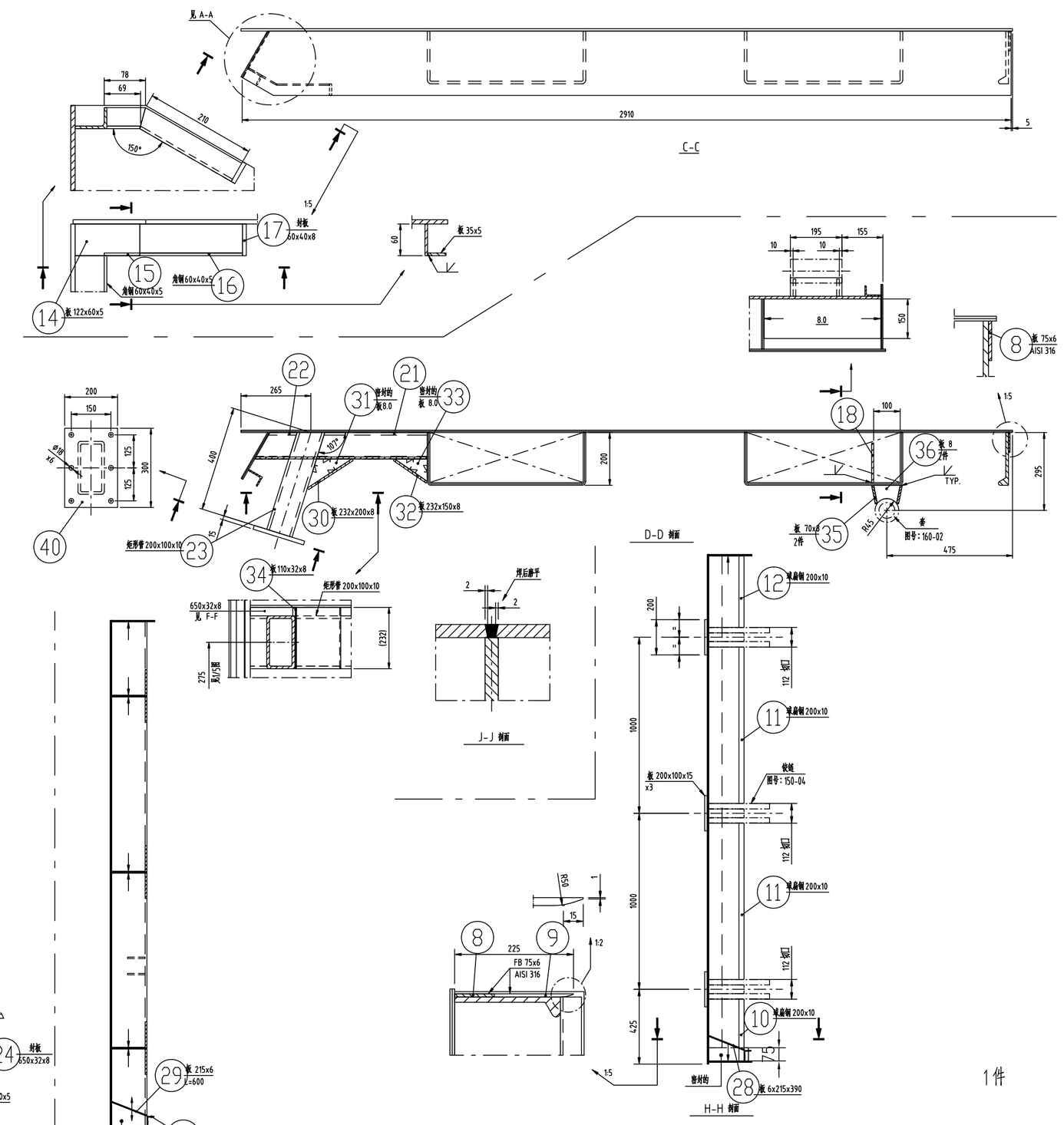

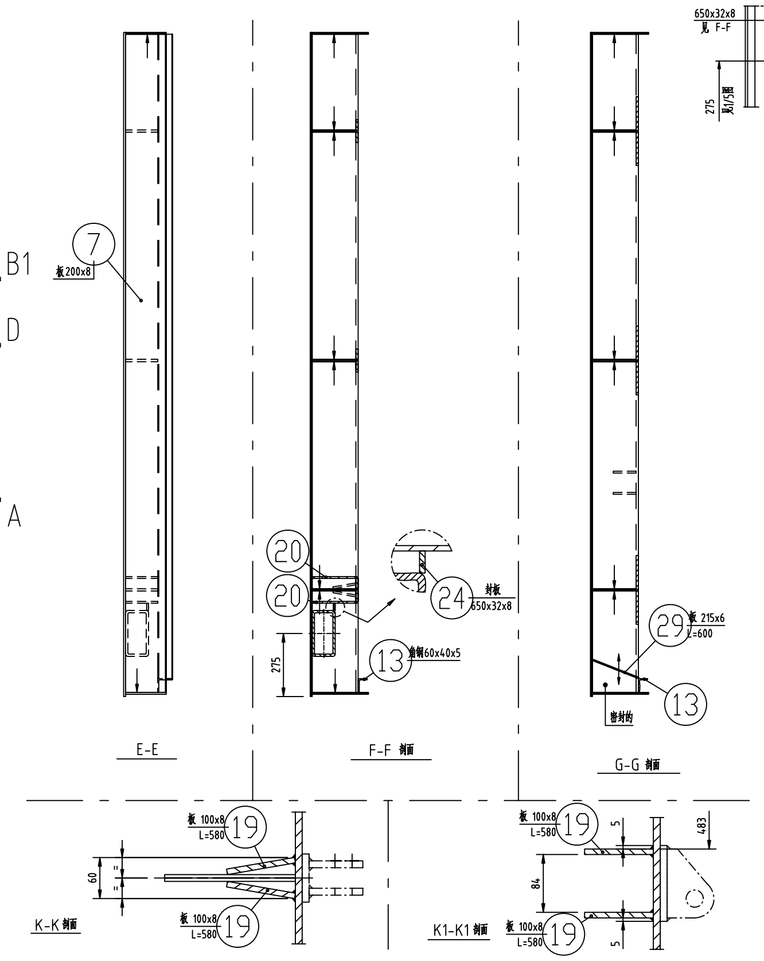

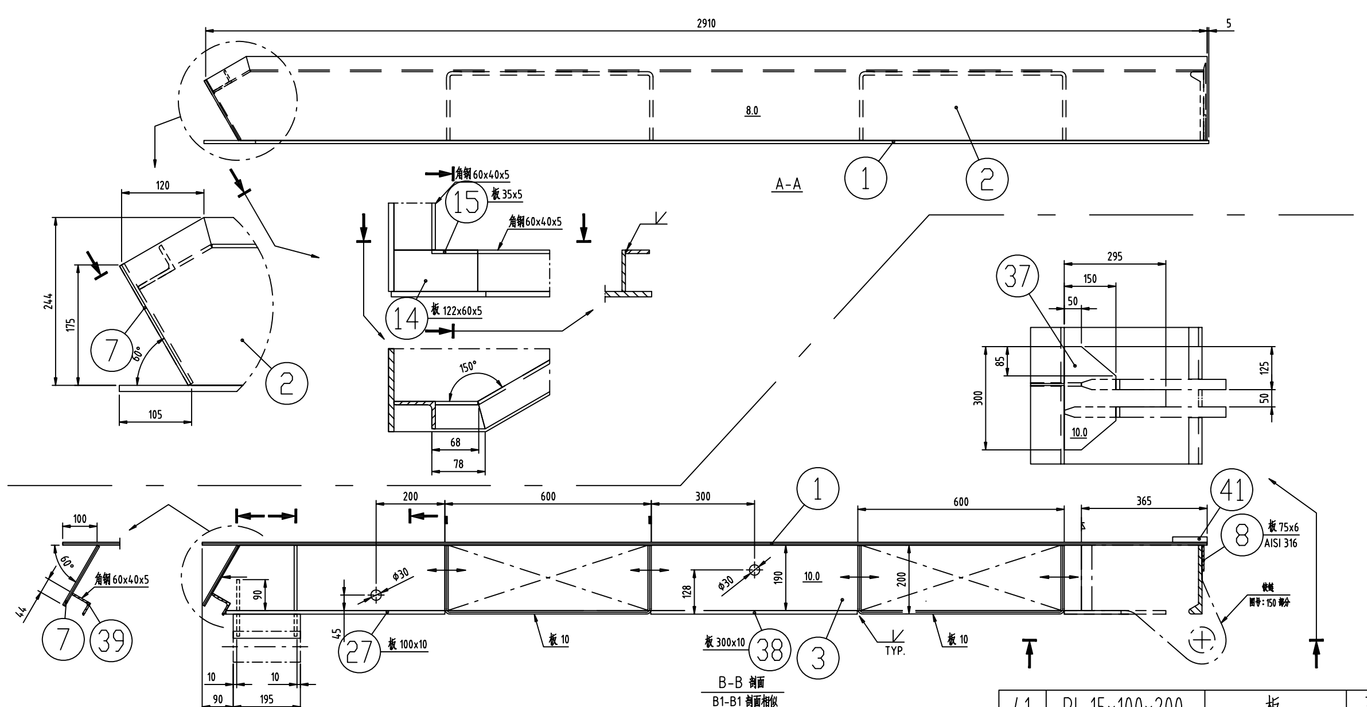

1、焊接按TTS标准A03269
2、所有焊缝均需开坡口焊接，未注坡口为8X8
3、矫正平直
4、棱边打磨

序号	代号	名称	数量	材料	单件重量	总计重量	备注
35	PL 8×70×195	板	6	NVA			无详图
34	PL 8×32×110	板	1	NVA			无详图
33	PL 8×90×120	板	1	NVA			115749-01PS-120/33
32	PL 8×150×232	板	1	NVA			无详图
31	PL 8×119×161	板	1	NVA			115749-01PS-120/31
30	PL 8×200×232	板	1	NVA			无详图
29	PL 6×215×600	板	1	NVA			无详图
28	PL 6×215×390	板	1	NVA			115749-01PS-120/28
27	PL 10×100×635	板	3	NVA			无详图
26	PL 8×45×90	板	2	NVA			115749-01PS-120/26
25	PL 8×45×190	板	2	NVA			无详图
24	PL 8×32×650	板	1	NVA			无详图
23	TUBE 200×100×10	矩形管	1	NVA			115749-01PS-120/23
22	TUBE 200×100×10	矩形管	1	NVA			115749-01PS-120/22
21	TUBE 200×100×10	矩形管	1	NVA			115749-01PS-120/21
20	PL 8×195×676	板	4	NVA			115749-01PS-120/20

序号	代号	名称	数量	材料	单件重量	总计重量	备注
41	PL 15×100×200	板	3	NVA			无详图
40	PL 15×200×300	板	1	NVA			115749-01PS-120/40
39	L60×40×5,L=2749	角钢	1	NVA			无详图
38	PL 10×300×600	板	3	NVA			无详图
37	PL 10×295×300	板	3	NVA			115749-01PS-120/37
36	PL 8×69×100	板	6	NVA			115749-01PS-120/36

序号	代号	名称	数量	材料	单件重量	总计重量	备注
19	PL 8×100×580	板	6	NVA			无详图
18	PL 8×150×442	板	1	NVA			无详图
17	PL 8×40×60	板	1	NVA			无详图
16	L 5×40×60,L=210	角钢	1	NVA			115749-01SB-120/16
15	PL 5×35×78	板	2	NVA			115749-01PS-120/15
14	PL 5×60×122	板	2	NVA			无详图
13	L 5×40×60,L=2779	角钢	1	NVA			115749-01SB-120/13
12	HP 200×10,L=406	球扁钢	1	NVA			无详图
11	HP 200×10,L=888	球扁钢	2	NVA			无详图
10	HP 200×10,L=351	球扁钢	1	NVA			无详图
9	PL 6×75×150	板	1	AISI 316			115749-01PS-120/9
8	PL 6×75×2869	板	1	AISI 316			115749-01PS-120/8
7	PL 8×200×2869	板	1	NVA			无详图
6	PL 10×417×956	弯板	2	NVA			115749-01PS-120/6
5	PL 10×956×990	弯板	4	NVA			115749-01PS-120/5
4	PL 10×442×956	弯板	2	NVA			115749-01PS-120/4
3	PL 10×190×2525	板	3	NVA			115749-01PS-120/3
2	PL 8×244×2910	板	2	NVA			115749-01PS-120/2
1	PL 9×2895×2920	面板	1	NVA			115749-01PS-120/1

序号	代号	名称	数量	材料	单件重量	总计重量	备注

标记	处数	更改文件号	签字	日期	门			南通海风
设计		标准化			图样标记	重量	比例	
审核						1510kg		11579-01SB-120-02
工艺		日期			共 页	第 页		